

SULLE ORME DI PAPA GIOVANNI
Un cammino di fede in mezzo alla natura: quello compiuto ogni giorno da Angelo Roncalli per andare al Collegio di Celana.

www.isolabergamasca.org



VIVI L'ADDA
Con Addarella ammirare la natura del Parco Adda Nord navigando le acque del fiume Adda e poi salì sul traghetto di Leonardo

www.navigazionefiumeadda.it



PROFUMI E SAPORI DELL'ISOLA BERGAMASCA
L'isola è terra di bontà: miele e confetture, vino e birra artigianale.

www.isolabergamasca.org



SCARICA LA APP
Con la App Visit Isola Bergamasca i tesori dell'Isola sono a portata di touch: cultura, natura, regione, arte ed enogastronomia.

DIVERTIMENTO PER FAMIGLIE
A Leolandia, tra attrazioni, giochi e spettacoli, il divertimento è assicurato! Per i bimbi sognatori, invece, si consiglia l'osservatorio astronomico della Torre del Sole e per scoprire l'importanza del legno nella storia, visita il Museo del falegname Tino Sana.



VILLE E CASTELLI
Le passeggiate nell'Isola Bergamasca si snodano tra manieri medievali, ville rinascimentali, dimore settecentesche. Una menzione speciale la merita il Castello di Solza, che diede i natali a uno dei più famosi condottieri del XV secolo: Bartolomeo Colleoni.



LUOGHI DI SCIENZA
Nell'Isola Bergamasca si va a caccia... di tesori della scienza! Il traghetto sul fiume a Villa Leonarda vanta la firma del genio del Rinascimento e fermati all'Oasi dell'Alberone per un po' di birdwatching.



SAPORI DELLA TRADIZIONE
I sapori raccontano la terra: lascia che siano il Mais Nostromo Isola Bergamasca, varietà rustica di farina ottima per la polenta, i formaggi caprini e vaccini o la tenera carne e i salumi, il miele e le confetture a parlarti dell'Isola. E poi ancora, il Valcalepio DOC e la birra artigianale.



NATURA E PARCHI
Scopri i sentieri del Monte Canto a piedi o in Mountain Bike, passeggia nei parchi accompagato dal flusso dei Fiumi Adda e Brembo e fermati all'Oasi dell'Alberone per un po' di birdwatching.



SOTTO IL MONTE GIOVANNI XXIII
Sotto il Monte non si è limitato a dare i natali al futuro Papa Giovanni XXIII, ma ne reca orgogliosamente testimonianza con il Santuario a lui dedicato, il Giardino della Pace e i luoghi della sua vita che costellano questo piccolo borgo.



I LUOGHI DEL ROMANICO
Terra attraversata da pellegrini religiosi, viandanti e chierici, l'Isola Bergamasca vanta diversi gioielli di architettura romanica. Rigore geometrico, cavallieri caratterizzano le chiese del Romanico Bergamasco.



CRESPI D'ADDA - PATRIMONIO UNESCO
Lungo le strade e tra gli edifici del villaggio opera di fine '800 di Crespi d'Adda risuonano le storie del mondo operato e di tutte le famiglie che lì sono nate e vissute. Un esperimento sociale unico in Italia e tale da meritare il titolo di Patrimonio UNESCO.



Enjoy and Share!

#visitbergamo

Facebook, Twitter, Instagram, YouTube icons

PROMOISOLA logo

isola bergamasca logo

MAIS.isola logo

Regione Lombardia logo

Provincia di Bergamo logo

in LOMBARDIA logo

Visit Bergamo
Un capolavoro italiano

ISOLA BERGAMASCA

visitbergamo.net
info@visitbergamo.net

Bergamo

- Stoccolma / 2,30 h
- Mosca / 3,30 h
- Berlino / 1,40 h
- Parigi / 1,35 h
- Londra / 2 h
- Madrid / 2 h
- Atene / 2,30 h
- Palermo / 1,45 h

COME ARRIVARE

IN AEREO
Aeroporto di Orio Al Serio - Bergamo
Dall'aeroporto autobus linea 1 ATB per stazione autolinee di Bergamo e poi linea A e Z di Locatelli Autoservizi per le varie località dell'Isola Bergamasca, ATB linea 8

IN AUTO
• A4 Milano - Venezia uscite: Capriate San Gervasio, Dalmine
• A35 Bre.Be.Mi - uscite: Treviglio

IN TRENO
Da Bergamo
• linea Bergamo - via Carnate Usmate per Milano, fermate di Ponte San Pietro, Terno d'Isola e Calusco d'Adda

Da Brescia
• linea Brescia - via Carnate Usmate per Milano, fermate di Ponte San Pietro, Terno d'Isola e Calusco d'Adda

Da Milano
• via Carnate Usmate per Bergamo, fermate di Calusco d'Adda, Terno d'Isola e Ponte San Pietro

NAVIGAZIONE ADDA E NOLEGGIO BICI
In Adda
Piazza Leonardo Da Vinci
23898 Imbersago (Lc)
+39 3922999771
addarella@gmail.com
www.navigazionefiumeadda.it

INFO POINT
ASSOCIAZIONE PROMOISOLA
Via Legionari di Polonia, 5 - 24036 Ponte San Pietro
tel. +39 334 1711234
promoisola@isolabergamasca.com
www.isolabergamasca.org

INFO POINT
SOTTO IL MONTE GIOVANNI XXIII
ISOLA BERGAMASCA
Via IV novembre, 1 - Sotto il Monte
tel. +39 334 1711234
info@iatsottoilmonte.it
www.iatsottoilmonte.it

INFO POINT CRESPI D'ADDA
Corso Manzoni c/o l'edificio Ex Scuole S.T.I.
Tel. +39 334 1090138
info@crepidaddaunesco.org
www.crepidaddaunesco.org

L'ISOLA BERGAMASCA È IL TRIANGOLO DI TERRA RACCHIUSO TRA I FIUMI ADDA, BREMBO E LE PENDICI DEL MONTE CANTO.

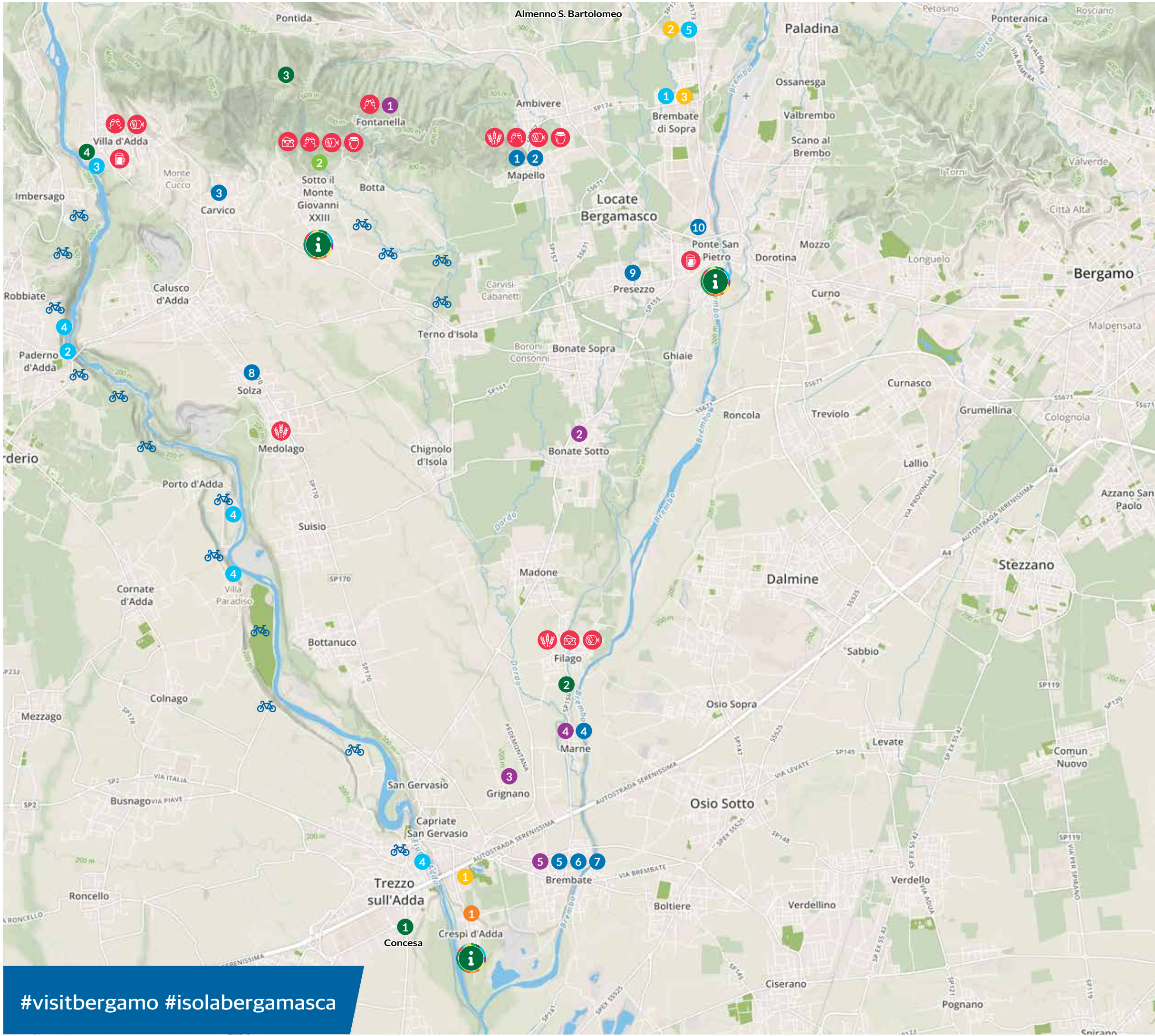

I PUNTI DA NON PERDERE

1 1. CRESPI D'ADDA - PATRIMONIO UNESCO

1 2. SOTTO IL MONTE GIOVANNI XXIII

3. I SAPORI DELLA TRADIZIONE

- Mais Nostrano dell'Isola
- Formaggi
- Vino
- Carne e Salumi
- Miele e confetture
- Birra Artigianale

4. VILLE E CASTELLI

- 1** Villa Gromo - Mapello
- 2** Villa Martinelli - Mapello
- 3** Villa Acquaroli - Carvico
- 4** Castello di Marne
- 5** Villa Tasca - Brembate
- 6** Castello Moretti - Brembate
- 7** Villa Morlacchi - Brembate
- 8** Castello di Solza
- 9** Palazzo Furietti Carrara - Presezzo
- 10** Villa Mapelli Mozzi - Ponte San Pietro

5. I LUOGHI DEL ROMANICO

- 1** Abbazia di S. Egidio - Fontanella
- 2** Chiesa di S. Giulia - Bonate Sotto
- 3** Chiesa dei Ss. Fermo e Rustico - Grignano
- 4** Chiesa di S. Bartolomeo - Marne
- 5** Chiesa di S. Vittore - Brembate

6. NATURA E PARCHI

- 1** Parco Adda Nord
- 2** Parco Basso Brembo
- 3** Monte Canto e Bedesco
- 4** Oasi dell'Alberone

7. LUOGHI DI SCIENZA

- 1** Oss. Astronomico La Torre del Sole - Brembate di Sopra
- 2** Ponte di San Michele - Paderno d'Adda
- 3** Tragheto di Leonardo - Villa d'Adda
- 4** Centrali idroelettriche lungo l'Adda
- 5** Museo del Falegname Tino Sana - Almenno S. B.

8. DIVERTIMENTO PER FAMIGLIE

- 1** Leolandia - Capriate S. Gervasio
- 2** Museo del Falegname Tino Sana - Almenno S. B.
- 3** Oss. Astronomico La Torre del Sole - Brembate di Sopra

LEGENDA

- Info point
- Pista ciclabile

#visitbergamo #isolabergamasca